



COMUNE DI TRESIGNANA

PROVINCIA DI
FERRARA



REGIONE
EMILIA-ROMAGNA



REALIZZAZIONE DI UN IMPIANTO FOTOVOLTAICO CONNESSO ALLA RETE ELETTRICA NAZIONALE DELLA POTENZA IN IMMISSIONE DI 11.110 kW

Denominazione Impianto:

IMPIANTO "TRESIGALLO 2"

Ubicazione:

Via Rossetta, 10
Comune di Tresignana (FE)

ELABORATO

3.10-SPAEG

INQUADRAMENTO SUL PTCP

Cod. Doc.: 3.10-SPAEG



Renewco Engineering S.r.l.
Piazza Giovanni XXIII, 5
Porto Sant'Elpidio (FM) 63821 ITALY
IP.iva e C.F.: 02553880442
info@renew-co.com www.renewco.com

Scala: **1:50000**

PROGETTO

Data:
10/07/2023

PRELIMINARE



DEFINITIVO



ESECUTIVO



Progettazione:



ARATO S.r.l.
Via La Sorte 40 - 74023 Grottaglie (TA)
C.F./P.Iva: 02690550732
info@aratosrl.com
Il direttore tecnico: Dott. Ing. Giada Stella M. Bolignano

Revisione	Data	Descrizione	Redatto	Approvato	Autorizzato
00	10/07/2023	Prima emissione	I. D'Elia	Giada Bolignano	Paolo Liberatore
01					
02					
03					

Il tecnico:

Dott. Ing. Giada Stella M. Bolignano
(Iscritta al n. A2508 dell'Albo degli Ingegneri della
Provincia di Reggio Calabria)

Documento firmato digitalmente, ai sensi del D.Lgs.
28.12.2000 n. 445 e del D.Lgs. 7.03.2005 n. 82,
sostituisce la firma autografa.

Dott. Ing. Giada Stella BOLIGNANO
Iscrizione all'Albo n° A 2508
alla Sezione degli Ingegneri (Sez. A)

- Settore civile e ambientale
- Settore industriale
- Settore dell'informazione



ORDINE DEGLI INGEGNERI
DELLA PROVINCIA DI REGGIO CALABRIA

Il Richiedente:

RENEWABLE ADVENTURE 2 S.R.L.
Via Venezia Giulia 4 - San Benedetto del Tronto (AP)
02469360446
pec: renewableadventure2.srl@postcert.it

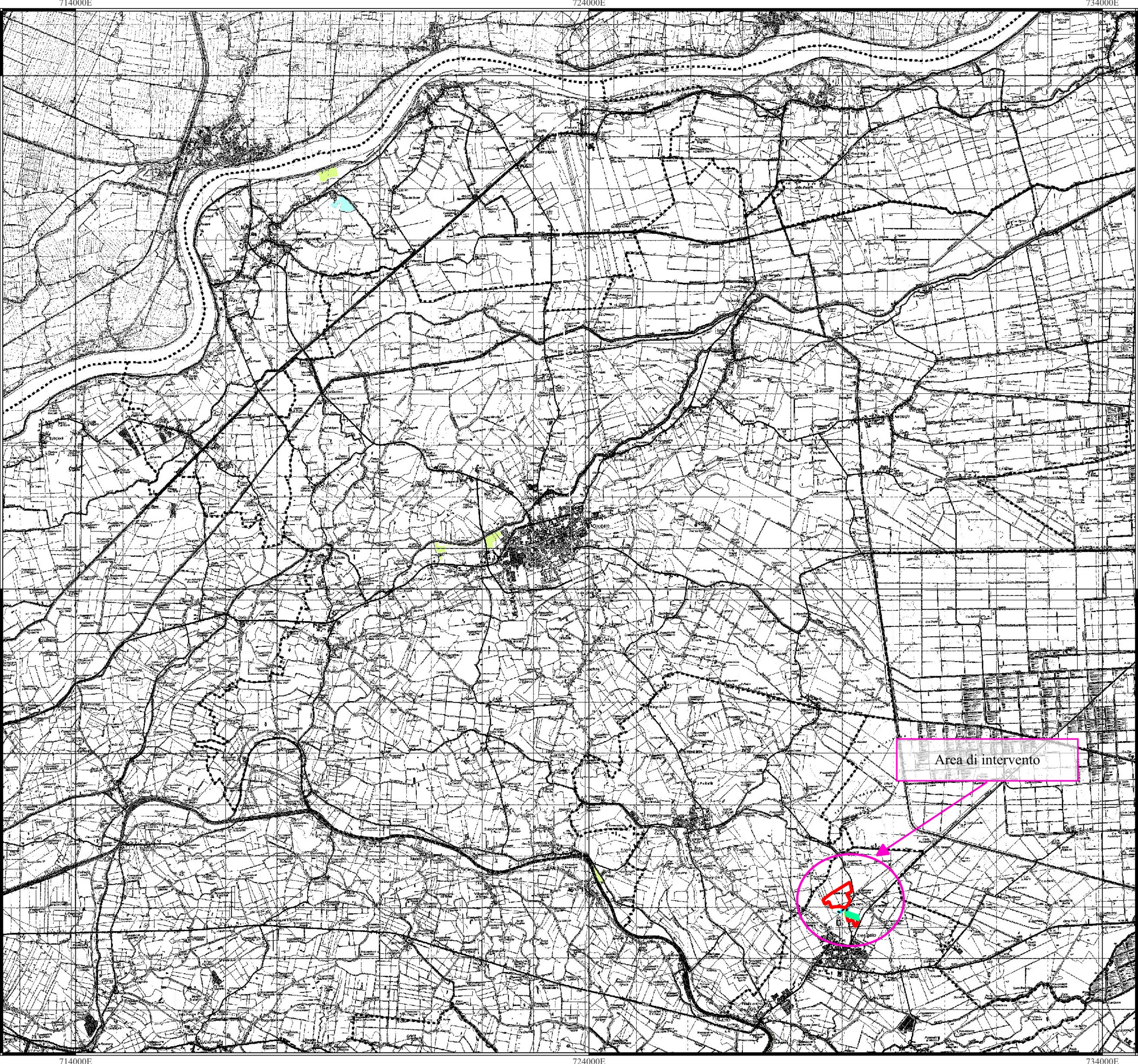

LEGENDA

Recinzioni

- Tresigallo 1 - Autorizzato
- Tresigallo 2

Connezzione

- Cavidotto interrato MT - Autorizzato
- Cavidotto MT interrato privato - Da autorizzare
- Linea MT interrata esistente

PTCP Ferrara - Vigente

Tav. 4.3 - Il sistema forestale e boschivo

- ALTO
- BASSO
- MEDIO
- PREGIO

- Confini amministrativi

Rappresentazione in coordinate cartesiane nel sistema di riferimento WGS84 - UTM zona 32N

Scala 1:50000

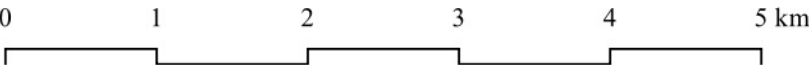

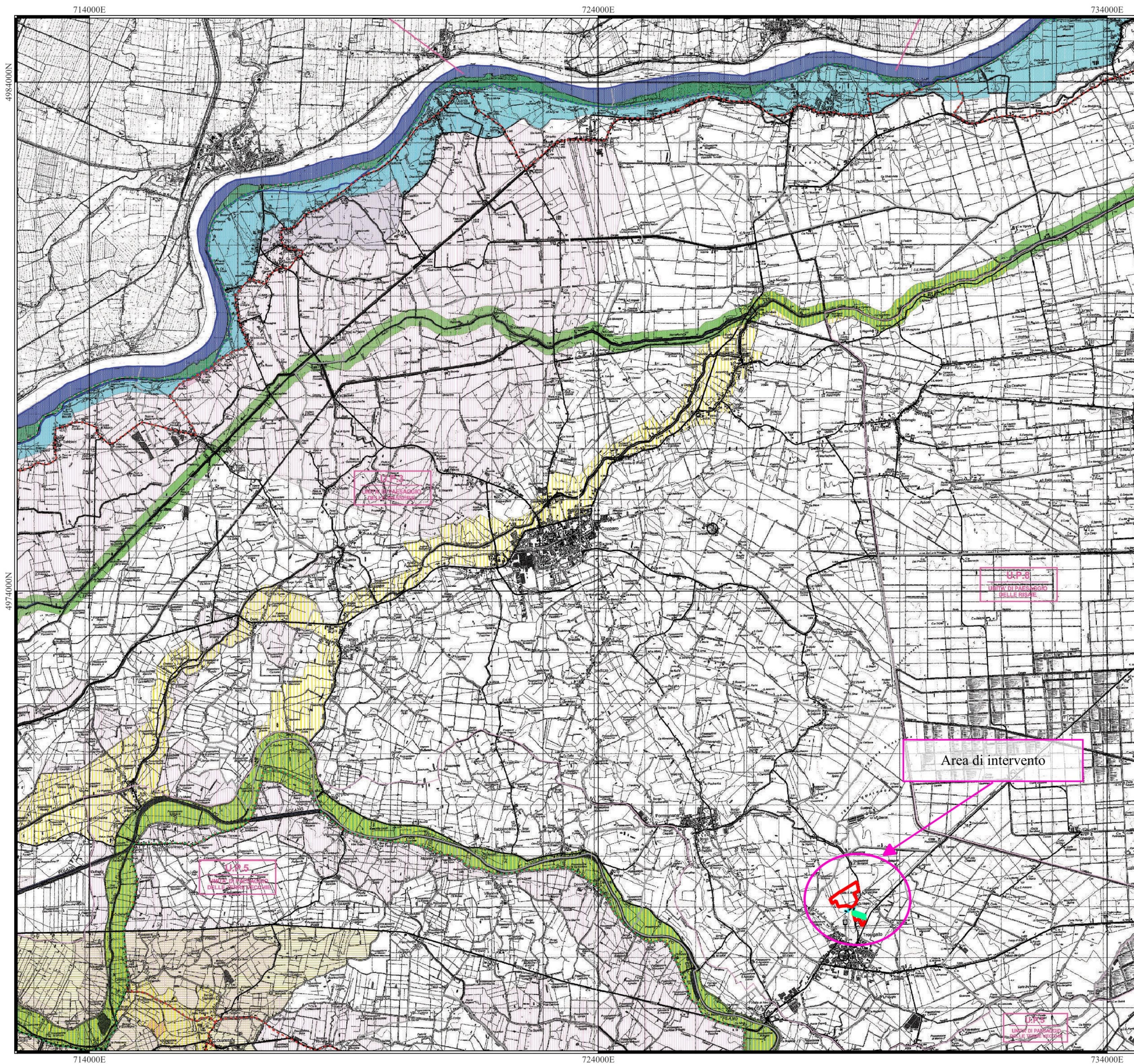

LEGENDA

Recinzioni

- Tresigallo 1 - Autorizzato
- Tresigallo 2

Connessione

- Cavidotto interrato MT - Autorizzato
- Cavidotto MT interrato privato - Da autorizzare
- Linea MT interrata esistente

PTCP Ferrara - Vigente

Tav. 5.3 - Il sistema ambientale

Sistemi e zone strutturanti la forma del territorio

COSTA

- sistema costiero (art.12)
- zone urbanizzate in ambito costiero (art. 14)
- zone di riqualificazione della costa e dell'arenile (art. 13)
- zone di tutela della costa e dell'arenile (art. 15)

LAGHI, CORSI D'ACQUA E ACQUE SOTTERRANEE

- zone di tutela dei corsi d'acqua (art.17)
- invasi ed alvei dei corsi d'acqua (art. 18)
- zone di tutela dei corpi idrici sotterranei (art.26)
- aree di vulnerabilità idrogeologica e di particolare tutela per la pianificazione comunale (art.32)

Zone ed elementi di interesse paesaggistico ambientale

AMBITI DI TUTELA

- zone di particolare interesse paesaggistico ambientale (art.19)
- zone di tutela naturalistica (art. 25)
- rete natura 2000 ZPS - zone di protezione speciale (art.27bis)
- rete natura 2000 SIC - siti di interesse comunitario (art.27bis)
- rete natura 2000 ZPS e SIC (art.27bis)
- stazioni di parco
- VMG : Volano Mesola Goro
- VALCOM : Valli di Comacchio
- unità di paesaggio (art.8)
- progetti di valorizzazione ed ambiti di trasformazione territoriale (art.28)
- ambiti di paesaggio notevole (art.9)
- dossi o dune di rilevanza storico documentale e paesistica (art. 20 c. 2a)
- dossi o dune di rilevanza idrogeologica (art. 20 c. 2b)
- strade panoramiche (art.24)

Zone ed elementi di particolare interesse storico

ZONE ED ELEMENTI DI PARTICOLARE INTERESSE STORICO-ARCHEOLOGICO

- complessi archeologici (art. 21 c.2a)
- aree di accertata e rilevante consistenza archeologica (art. 21 c.2 b1)
- aree di concentrazione di materiali archeologici (art. 21 c. 2 b2)
- strade storiche (art.24 c. 1a)
- idrografia storica (art. 24 c.1 b)

INSEDIAMENTI STORICI

- insediamenti urbani e storici e strutture insediative storiche non urbane (art.22)
- zone di interesse storico testimoniale (art.23)

- aree di attenzione per la localizzazione a condizione degli impianti per l'emittenza radio e televisiva (art.5 comma 2 NTA del PLERT)
- confini comunali

Rappresentazione in coordinate cartesiane nel sistema di riferimento WGS84 - UTM zona 32N

Scala 1:50000

0 1 2 3 4 5 km

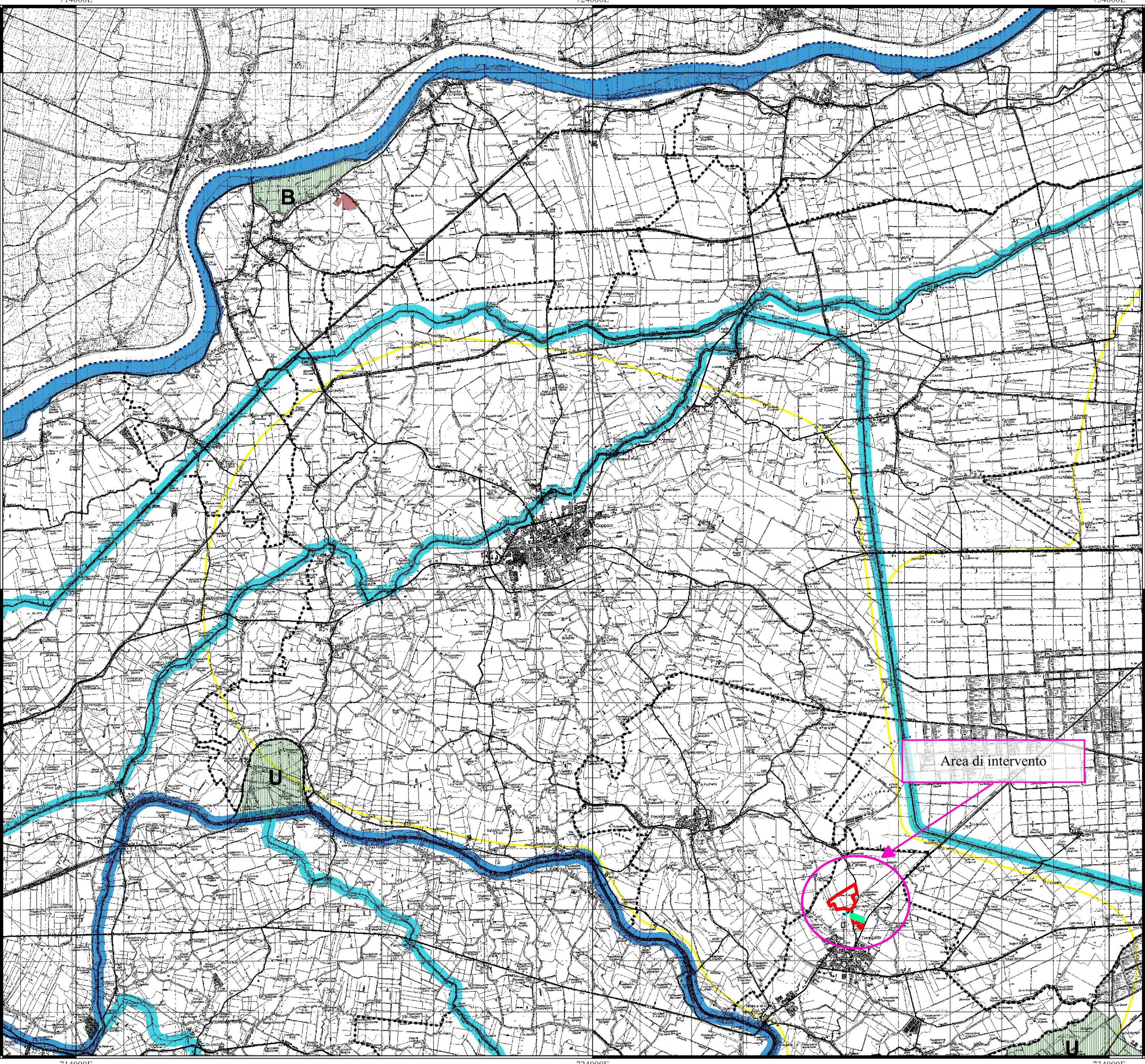

LEGENDA

Recinzioni

- Tresigallo 1 - Autorizzato
- Tresigallo 2

Connessione

- Cavidotto interrato MT - Autorizzato
- Cavidotto MT interrato privato - Da autorizzare
- Linea MT interrata esistente

PTCP Ferrara - Vigente

Tav. 5.1.3 - Il sistema ambientale -

Assetto della Rete Ecologica Provinciale

- Nodo ecologico esistente -core area-(Art. 27-quater)
- Nodo ecologico esistente -area tampone-(Art. 27-quater)
- Nodo ecologico di progetto (Art. 27-quater)
- Stepping stone esistente (Art. 27-quater)
- Stepping stone progetto (Art. 27-quater)
- Aree protette
- Corridoio ecologico primario (Art. 27-quater)
- Corridoio ecologico secondario (Art. 27-quater)
- Direttirici di continuità (Art. 27-quater)
- Areali speciali - connettivo ecologico diffuso (Art. 27-quater)
- Confini amministrativi

Rappresentazione in coordinate cartesiane nel sistema di riferimento WGS84 - UTM zona 32N

Scala 1:50000

0

1

2

3

4

5 km

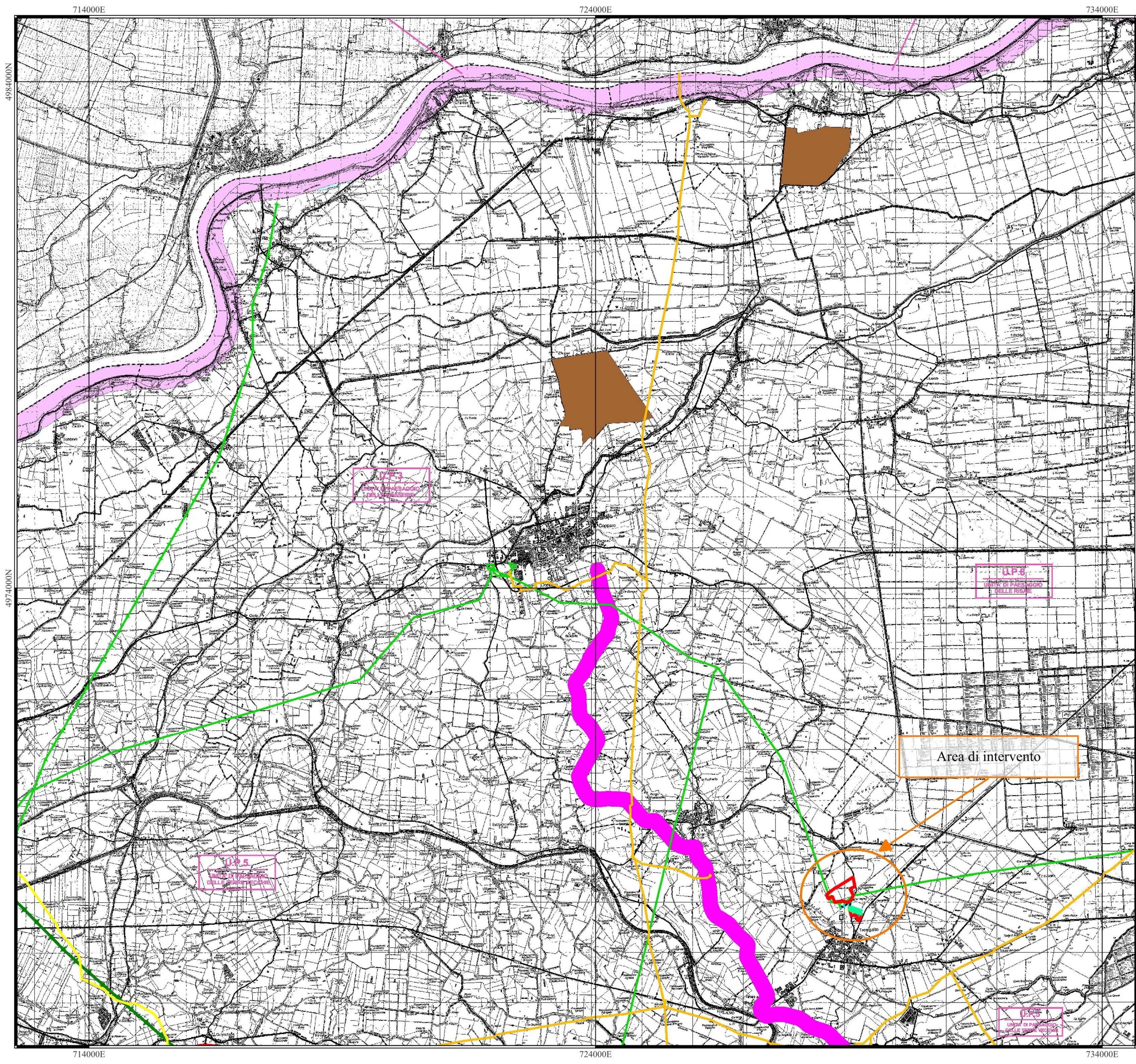

LEGENDA

Recinzioni

- Tresigallo 1 - Autorizzato
- Tresigallo 2

Connessione

- Cavidotto interrato MT - Autorizzato
- Cavidotto MT interrato privato - Da autorizzare
- Linea MT interrata esistente

PTCP Ferrara - Vigente

Tav. 5.2.3 - Ambiti con limitazioni d'uso

- Metanodotti e fascia di rispetto
- Etilenodotti

Rete

- Rete altissima tensione (220 e 380 kw)
- Rete alta tensione (132 kw)

Fascie di rispetto da PTRQA vigente

- grande rete stradale di progetto (PRIT '98)
- grande rete stradale esistente (PRIT '98)
- rete di base di progetto (PRIT '98)
- rete di base esistente (PRIT '98)

Poli estrattivi (3° PIAE)

- Aree di attenzione emittenza radio-televisiva (Art.5 comma 2 NTA Plerit)
- Zone di protezione dall'inquinamento luminoso(Art.30bis PTCP)
- Pozzi geotermia
- Fascia di rispetto geotermia

Fascia di rispetto ferrovie

Confini comunali

Rappresentazione in coordinate cartesiane nel sistema di riferimento WGS84 - UTM zona 32N

Scala 1:50000

0 1 2 3 4 5 km

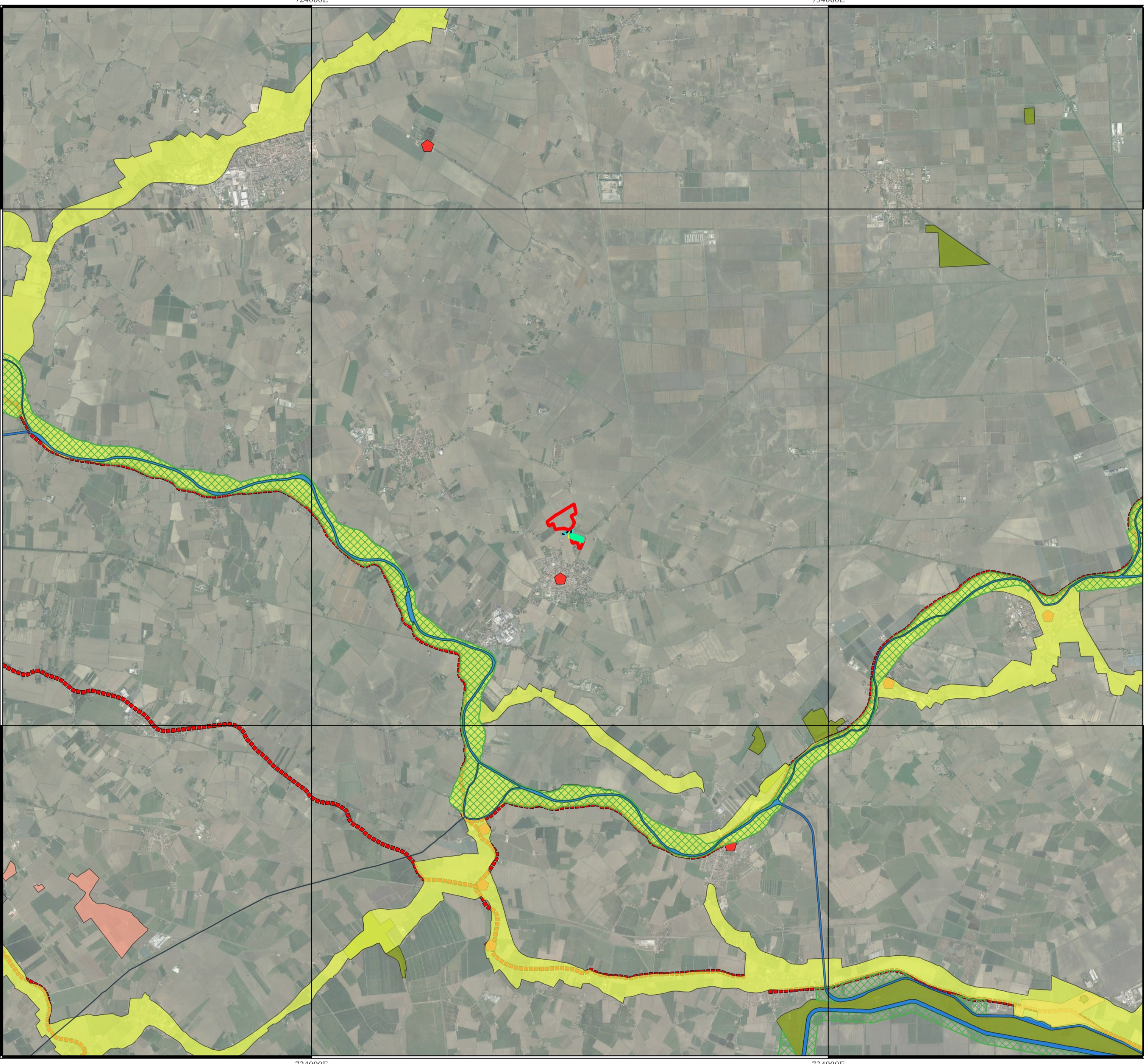

LEGENDA

Recinzioni

- Tresigallo 1 - Autorizzato
- Tresigallo 2

Connezzione

- Cavidotto interrato MT - Autorizzato
- Cavidotto MT interrato privato - Da autorizzare
- Linea MT interrata esistente

Mosaico delle tutele dei PTCP rielaborate e ricondotte alla legenda del PTPR approvato nel 1993

- art.18 Invasi ed alvei di laghi, bacini e corsi d'acqua
- art.19 Zone di particolare interesse paesaggistico
- art.20 Zone con disposizione di tutela - dossi
- art.21a Complessi archeologici
- art.21b1 Aree di accertata e rilevante consistenza archeologica
- art.21b2 Aree di concentrazione di materiali archeologici
- art.22 Insediamenti urbani storici e strutture insediative storiche non urbane
- art.24 Elementi di interesse storico-testimoniale - viabilità storica
- art.25 Zone di tutela naturalistica

Rappresentazione in coordinate cartesiane nel sistema di riferimento WGS84 - UTM zona 32N

Scala 1:50000

0 1 2 3 4 5 km